

arch

ICON

SZCZESIUK & WILCZEK S.C.
 UL. SZACHOWA 1, 04-894 WARSZAWA
 TEL / FAX: +48 22 872-43-42

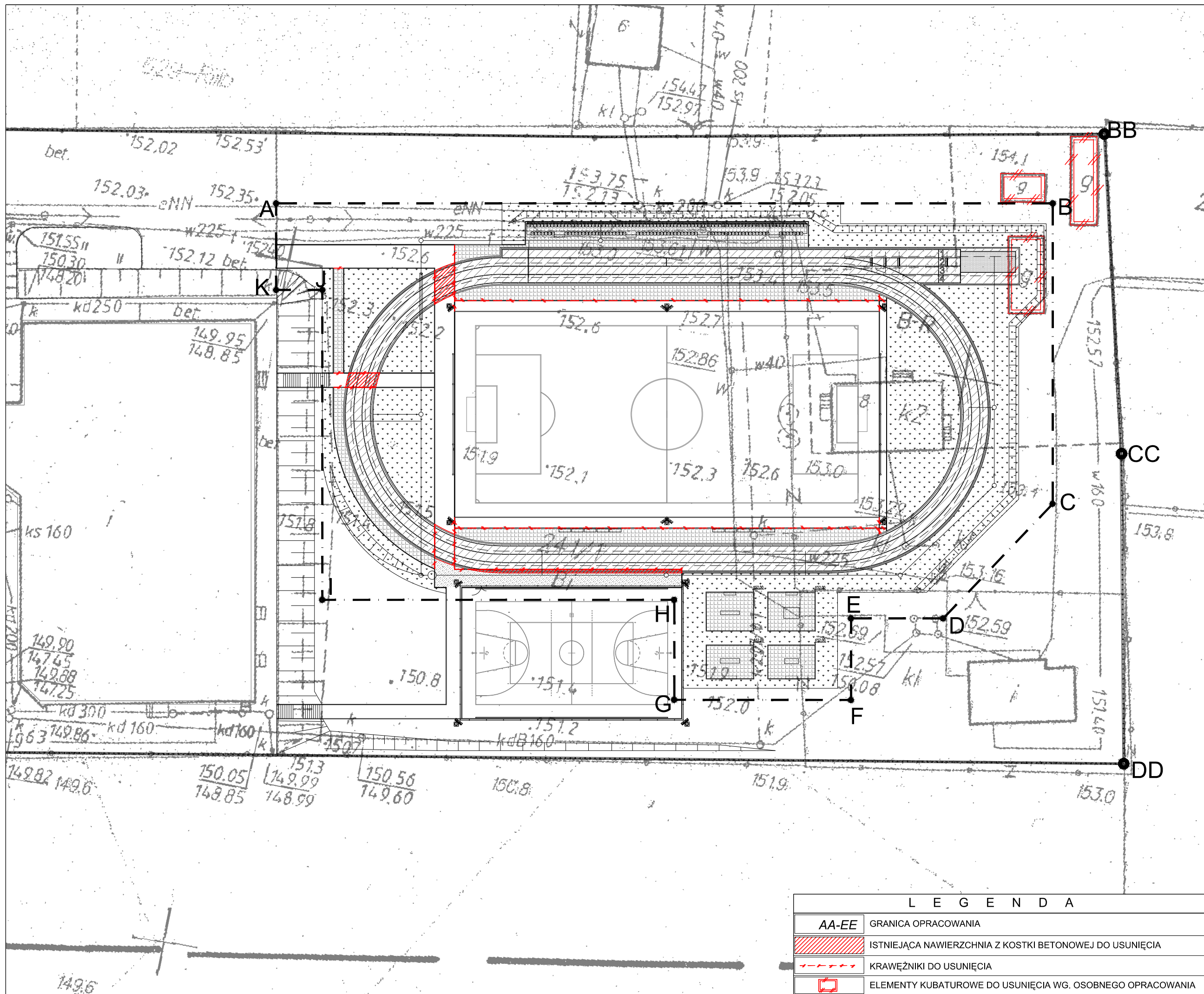

NAZWA INWESTYCJI:
**BUDOWA BIEŻNI OKÓLNEJ
 WRAZ Z INFRASTRUKTURĄ
 TECHNICZNĄ ORAZ
 DOJŚCIEM PRZY
 KOMPLEKSIE SPORTOWO -
 OŚWIATOWYM W GMINIE
 GOSZCZYN**

ADRES INWESTYCJI:
 UL. ARMII KRAJOWEJ 2
 GOSZCZYN
 INWESTOR:
 GMINA GOSZCZYN
 URZĄD GMINY GOSZCZYN
 UL. BĄDKOWSKA 2, 05-610 GOSZCZYN
 FAZA:

PROJEKT BUDOWLANY

PROJEKTANT :	PODPIS:
mgr inż. arch. Marcin Szczesiuk nr upr. MA/023/03, nr izby MA-1513	
ZESPÓŁ :	PODPIS:
mgr inż. Anna Niezgoda	
SPRAWDZAJĄCY :	PODPIS:
mgr inż. arch. Monika Wilczek-Pieniak nr upr. WA-451/01, nr izby MA-1204	

NAZWA RYSUNKU:
**PROJEKT
 ZAGOSPODAROWANIA TERENU
 - ROZBIÓRKI I WYBURZENIA**

NR RYSUNKU:	
FAZA:	INDEX: BRANZA: NUMER:
PW	GO AA 002 00
SKALA:	1:500
DATA OPRACOWANIA:	03.2012
DATA REWIZJI:	

Wszelkie prawa autorskie dotyczące tego rysunku jak i całego projektu są własnością ARCHICON Szczesiuk & Wilczek s.c. Niniejszy rysunek jest wydany pod warunkiem iż nie będzie kopiowany ani udostępniany bez uzgodnienia z ARCHICON SZCZESIUK & WILCZEK S.C.

L E G E N D A

AA-EE	GRANICA OPRACOWANIA
	ISTNIEJĄCA NAWIERZCHNIA Z KOSTKI BETONOWEJ DO USUNIĘCIA
	KRAWĘŻNIKI DO USUNIĘCIA
	ELEMENTY KUBATUROWE DO USUNIĘCIA WG. OSOBNEGO OPRACOWANIA