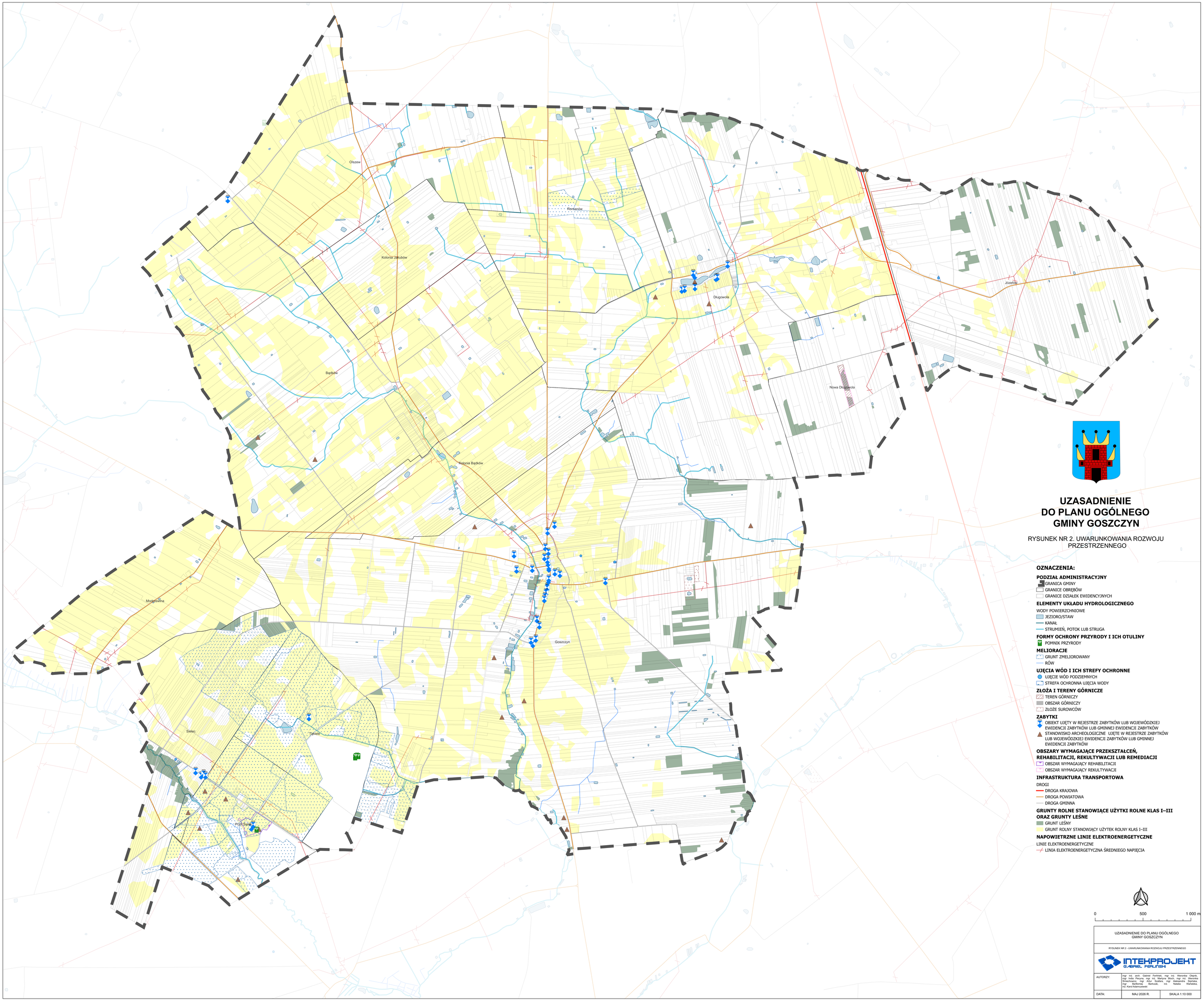

UZASADNIENIE DO PLANU OGÓLNEGO GMINY GOSZCZYN

RYSUNEK NR 2. UWARUNKOWANIA ROZWOJU PRZESTRZENNEGO

OZNACZENIA:

PODZIAŁ ADMINISTRACYJNY
- GRANICA GMINY
- GRANICE OBRĘBÓW
- GRANICE DZIAŁEK EWIDENCYJNYCH

ELEMENTY UKŁADU HYDROLOGICZNEGO

WODY POWIERZCHNIOWE
- JEZIORO/STAW
- KANAŁ
- STRUMIEŃ, POTOK LUB STRUGA

FORMY OCHRONY PRZYRODY I ICH OTULINY
- POMNIK PRZYRODY

MELIORACJE
- GRUNT ZMELIOROWANY
- RÓW

UJĘCIA WÓD I ICH STREFY OCHRONNE
- UJĘCIE WÓD PODZIEMNYCH
- STREFA OCHRONNA UJĘCIA WODY

ZŁOŻA I TERENY GÓRNICZE
- TEREN GÓRNICZY
- OBSZAR GÓRNICZY
- ZŁOŻE SUROWCÓW

ZABYTKI
- OBIEKT UJĘTY W REJESTRZE ZABYTKÓW LUB WOJEWÓDZKIEJ EWIDENCJI ZABYTKÓW LUB GMINNEJ EWIDENCJI ZABYTKÓW
- STANOWISKO ARCHEOLOGICZNE UJĘTE W REJESTRZE ZABYTKÓW LUB WOJEWÓDZKIEJ EWIDENCJI ZABYTKÓW LUB GMINNEJ EWIDENCJI ZABYTKÓW

OBSZARY WYMAGAJĄCE PRZEKSZTAŁCEŃ, REHABILITACJI, REKULTYWACJI LUB REMEDIACJI
- OBSZAR WYMAGAJĄCY REHABILITACJI
- OBSZAR WYMAGAJĄCY REKULTYWACJI

INFRASTRUKTURA TRANSPORTOWA

DROGI
- DROGA KRAJOWA
- DROGA POWIATOWA
- DROGA GMINNA

GRUNTY ROLNE STANOWIĄCE UŻYTKI ROLNE KLAS I–III ORAZ GRUNTY LEŚNE
- GRUNT LEŚNY
- GRUNT ROLNY STANOWIĄCY UŻYTEK ROLNY KLAS I–III

NAPOWIETRZNE LINIE ELEKTROENERGETYCZNE

LINIE ELEKTROENERGETYCZNE
- LINIA ELEKTROENERGETYCZNA ŚREDNIEGO NAPIĘCIA

0 500 1 000 m

UZASADNIENIE DO PLANU OGÓLNEGO GMINY GOSZCZYN

RYSUNEK NR 2 - UWARUNKOWANIA ROZWOJU PRZESTRZENNEGO

INTEKPROJEKT GABRIEL FERLIŃSKI

AUTORZY:	mgr inż. arch. Gabriel Ferliński, mgr inż. Weronika Olejnik, mgr Inża Pecyna, mgr inż. Martyna Bloch, mgr inż. Weronika Śmiechowicz, mgr Artur Szafara, mgr Aleksandra Sipińska, mgr Bartłomiej Barticzak, inż. Natalia Wartalska, inż. Karol Adamczewski	
DATA:	MAJ 2026 R.	SKALA 1:10 000